

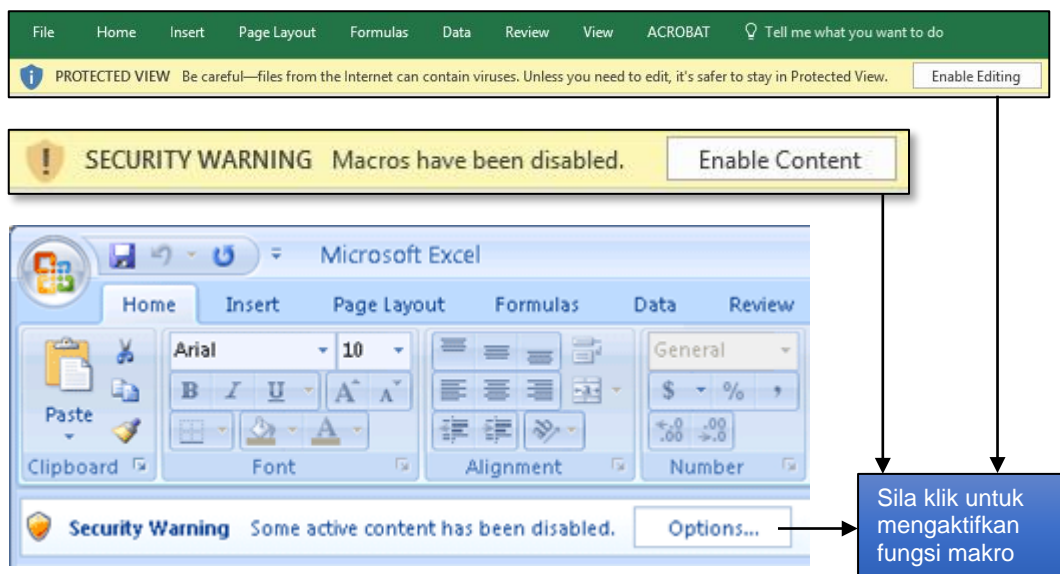

MANUAL PENGGUNA APLIKASI CDL PERINGKAT PROGRAM VERSI 11

Langkah 1 : Maklumat Umum Program

1. Aplikasi CDL Versi 11 menggunakan perisian *Microsoft Excel*. Aplikasi ini mempunyai dua versi, iaitu “**Templat CDL Peringkat Kursus Versi 11**” dan “**Templat CDL Peringkat Program Versi 11**”. Manual pengguna ini merujuk kepada aplikasi “**Templat CDL Peringkat Program Versi 11**” untuk digunakan oleh pemilik program.
2. Sila buka file CDL Versi 11 Peringkat Program dengan menggunakan perisian *Microsoft Excel*. Sila klik “*Enable Editing*” untuk membenarkan fungsi makro (berbeza mengikut versi excel anda).



3. Terdapat lapan (8) komponen aplikasi yang perlu dikemas kini seperti Rajah 1 di bawah. Maklumat ini boleh diperolehi dengan menekan butang  yang terdapat pada semua antara muka komponen.

SILA BACA

Sila ikut urutan arahan di bawah. Setelah semua maklumat diisi dengan lengkap, laporan akan dijana secara automatik dalam hamparan kerja CDL OBE-SCL.

- 1 Klik butang 'CDL OBE-SCL'.
Lengkapkan maklumat berikut :
 - i. Nama IPG Kampus
 - ii. Nama Program
 - iii. Kod Program
 - iv. Semester penilaian dibuat
 - v. Kod kursus yang dinilai
- 2 Klik butang 'GRED PENCAPAIAN'. *(Borang Kerja Kursus dan Peperiksaan)*
Masukkan jumlah pelajar bagi setiap gred bagi setiap kursus yang didaftarkan dalam hamparan kerja 'GRED PENCAPAIAN'.
- 3 Klik butang 'ENTRANCE - EXIT'
Sila masukkan nilai frekuensi bagi setiap soal selidik Entrance - Exit untuk setiap kursus yang ditawarkan.
- 4 Klik butang 'PENILAIAN PELAJAR' *(Instrumen Penilaian Pelaksanaan Kurikulum)*
Sila masukkan nilai frekuensi untuk setiap skor bagi semua pensyarah yang mengajar sesuatu kursus.
- 5 Klik butang 'CLO-PLO-LO-KI'.
Sila buat penilaian dan pilih sama ada skala 1 atau 0 atau N/A (1=Ya, 0=Tidak, N/A=Tidak berkaitan)
- 6 Klik butang 'Pelaksanaan OBE-SCL'.
Sila buat penilaian sendiri untuk setiap item sesuatu kursus.
Gunakan Rubrik untuk Menilai Pelaksanaan OBE daripada hamparan yang disediakan untuk membantu anda membuat penilaian Pelaksanaan OBE.
- 7 Klik butang 'CLO vs PLO' *(Pencapaian Hasil Pembelajaran)*
Sila tandakan "P" dan masukkan nilai peratus (%) bagi setiap PLO kursus berkenaan daripada Borang Pencapaian Hasil Pembelajaran
- 8 Sila simpan data CDL OBE-SCL dengan nama fail yang lain sebelum mengulangi proses CDL untuk semester seterusnya.

CDL OBE-SCL

Laporan
Pencapaian
Hasil Pembelajaran



**KLIK
DI SINI
UNTUK
MULA**

CDL v10.5
2016

Developed by:
mnmjrmj@UHEK@UITM
Edited by:
panelPPA@IPGM

Rajah 1 : Antara muka aplikasi CDL Versi 11 (Tukar gambar)

4. Sila klik butang  bagi memulakan program ini.
5. Anda akan dibawa kepada paparan berikut (Rajah 2 CDL OBE SCL). Sila lengkapkan maklumat berikut:
- a. Nama IPG Kampus
 - b. Nama Program
 - c. Kod Bidang
 - d. Semester Pelaksanaan Penilaian
 - e. Kod Kursus

LAPORAN SUMATIF

LAPORAN PENCAPAIAN PLO

SILA BACA

CDL OBE-SCL

GREP PENCAPAIAN

ENTRANCE - EXIT

PENILAIAN PELAJAR

PENAJARAN CO-PO-LO-KI

PELAKSANAAN OBE-SCL

CLO vs PLO

Rubrik Pelaksanaan OBE-SCL

LAPORAN PENCAPAIAN HASIL PEMBELAJARAN CDL

IPG KAMPUS : INSTITUT PENDIDIKAN GURU KAMPUS PERLIS

NAMA PROGRAM : IJAZAH SARJANA MUDA PERGURUAN (PEND. JASMANI PENDIDIKAN RENDAH)

KOD BIDANG : EDUP SEMESTER : 1 TAHUN : 2

KOD KURSUS	GREP PENCAPAIAN	EXIT-ENTRANCE	PENILAIAN PELAJAR	PENAJARAN CLO-PLO-LO-KI	PELAKSANAAN OBE-SCL
1 PJMS3063	3	4	5	5	4
2 EDUP3013	2	4	5	4	4
3	n/a	n/a	n/a	n/a	n/a
4	n/a	n/a	n/a	n/a	n/a
5	n/a	n/a	n/a	n/a	n/a
6	n/a	n/a	n/a	n/a	n/a
7	n/a	n/a	n/a	n/a	n/a
8	n/a	n/a	n/a	n/a	n/a
9	n/a	n/a	n/a	n/a	n/a
10	n/a	n/a	n/a	n/a	n/a
PURATA	2.50	4.00	5.00	4.50	4.00

Hasil pembelajaran program dicapai pada tahap 4.00 **SANGAT BAIK**

Bilangan kursus yang ditadbir menggunakan SCL adalah 1

SIMPAN DATA PURATA

BERSIH DATA

Rajah 2 : CDL OBE SCL

- Ruang ini dalam CDL OBE SCL akan dijanakan secara automatik oleh sistem apabila anda telah lengkapkan semua komponen dalam aplikasi ini.
- Sebelum mengisi data untuk semester berikut, sila klik **BERSIH DATA** untuk membersihkan data bagi semester lepas bagi CDL peringkat program. Data yang telah dibersihkan / dipadam adalah seperti pada Rajah 3.

LAPORAN SUMATIF

LAPORAN PENCAPAIAN PLO

SILA BACA

CDL OBE-SCL

GREP PENCAPAIAN

ENTRANCE - EXIT

PENILAIAN PELAJAR

PENAJARAN CO-PO-LO-KI

PELAKSANAAN OBE-SCL

CLO vs PLO

Rubrik Pelaksanaan OBE-SCL

LAPORAN PENCAPAIAN HASIL PEMBELAJARAN CDL

IPG KAMPUS : INSTITUT PENDIDIKAN GURU KAMPUS PERLIS

NAMA PROGRAM : IJAZAH SARJANA MUDA PERGURUAN (PEND. JASMANI PENDIDIKAN RENDAH)

KOD BIDANG : EDUP SEMESTER : 1 TAHUN : 2

KOD KURSUS	GREP PENCAPAIAN	EXIT-ENTRANCE	PENILAIAN PELAJAR	PENAJARAN CLO-PLO-LO-KI	PELAKSANAAN OBE-SCL
1	n/a	n/a	n/a	n/a	n/a
2	n/a	n/a	n/a	n/a	n/a
3	n/a	n/a	n/a	n/a	n/a
4	n/a	n/a	n/a	n/a	n/a
5	n/a	n/a	n/a	n/a	n/a
6	n/a	n/a	n/a	n/a	n/a
7	n/a	n/a	n/a	n/a	n/a
8	n/a	n/a	n/a	n/a	n/a
9	n/a	n/a	n/a	n/a	n/a
10	n/a	n/a	n/a	n/a	n/a
PURATA	0.00	0.00	0.00	0.00	0.00

Hasil pembelajaran program dicapai pada tahap 0.00 **0**

Bilangan kursus yang ditadbir menggunakan SCL adalah 0

SIMPAN DATA PURATA

BERSIH DATA

Rajah 3 : Data CDL yang telah dibersihkan

Langkah 2 : Gred Pencapaian

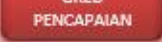
8. Sila klik pada butang  Sila masukkan maklumat gred pencapaian bagi kursus berkenaan (Rajah 4). Maklumat gred pencapaian boleh didapati (salin & tampal) daripada **Templat CDL Peringkat Kursus** yang diserahkan oleh penyelarar kursus berkenaan. Anda juga boleh merujuk kepada Borang Kerja Kursus dan Peperiksaan (BKKP) seperti pada Rajah 5 untuk mendapatkan maklumat gred pencapaian. Masukkan gred pencapaian bagi semua kursus pada semester berkenaan, iaitu kursus Teras, Asas Pendidikan dan Mata Pelajaran Umum (MPU) sahaja.

KOD BIDANG	EDUP	Sila masukkan bilangan pelajar bagi setiap gred untuk setiap kursus yang didaftarkan											
SEMESTER	1	Anda boleh dapatkan keputusan analisis daripada Borang Kerja Kursus dan Peperiksaan (BKKP)											
KEPUTUSAN													
KOD KURSUS	A+	A	A-	B+	B	B-	C+	C	C-	D+	D	E	F
EDUP3073	0	37	34	20	15	8	1						
	A+	A	A-	B+	B	B-	C+	C	C-	D+	D	E	F

Rajah 4 : Gred Pencapaian

GRED	F	E	D	D+	C-	C	C+	B-	B	B+	A-	A	A+
SKALA	00 09.9	10 19.9	20 29.9	30 39.9	40 49.9	50 54.9	55 59.9	60 64.9	65 69.9	70 74.9	75 79.9	80 89.9	90 100
JUMLAH	0	0	0	0	0	0	1	8	15	20	34	37	0
PERATUS	0.0	0.0	0.0	0.0	0.0	0.0	0.9	7.0	13.0	17.4	29.6	32.2	0.0

Rajah 5 : Borang Kerja Kursus dan Peperiksaan (BKKP)

Langkah 3 : Entrance & Exit Survey

9. Sila klik pada butang  untuk memasukkan perbezaan soal selidik "Entrance & Exit Survey". Data bagi maklumat ini boleh dicapai melalui laman sesawang <http://items-ipgm.edu.my> di bawah menu Urusan CDL → Laporan EES atau daripada **Templat CDL Peringkat Kursus** yang diserahkan oleh penyelarar kursus (salin dan tampal).

Sila masukkan frekuensi bagi setiap soal selidik Entrance - Exit untuk setiap kursus yang ditawarkan											
PERBEZAAN SOAL SELIDIK ENTRANCE - EXIT											
KOD KURSUS	-4	-3	-2	-1	0	1	2	3	4	Persentil Ke-20	
1 PJMS3063							22	62	56	28	
2 EDUP3013							27	91	78	39	
3 0										0	
4 0										0	
5 0										0	

Rajah 6 : Entrance & Exit Survey

Maklumat perbezaan *Entrance & Exit Survey* hanya boleh didapati selepas pelajar melengkapkan *Exit Survey*.

Langkah 4 : Penilaian Pelajar (Instrumen Penilaian Pelaksanaan Kurikulum)

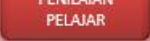
10. Sila klik pada butang  Masukkan nilai kekerapan bagi setiap skor terkumpul bagi kursus berkenaan. Data bagi maklumat ini boleh didapati pada laman sesawang <http://items-ipgm.edu.my> melalui menu Urusan CDL → Laporan IPPK atau daripada **Templat CDL Peringkat Kursus** yang diserahkan oleh penyelaras kursus (salin dan tampal).

KOD KURSUS		5 (Sangat Setuju)	4 (Setuju)	3 (Agak Setuju)	2 (Tidak Setuju)	1 (Sangat Tidak Setuju)
1	EDUP3073	98	32			
2	0					

Rajah 7 : Instrumen Penilaian Pelaksanaan Kurikulum

Jadual 2: Frekuensi Skala Keseluruhan (untuk digunakan di excel worksheet CDL)					
Sangat setuju	Setuju	Agak setuju	Tidak setuju	Sangat tidak setuju	
98	32	0	0	0	<input type="button" value="Kira Semula Frekuensi"/>
<input type="button" value="Highlight Frekuensi Skala & Salin ke Clipboard"/>					

Rajah 8 : Data IPPK daripada laman sesawang items

Langkah 5 : Penjajaran CLO-PLO-LO-KI

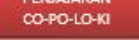
11. Sila klik pada butang  Anda dikehendaki menjawab semua 11 soalan yang berkaitan dengan penjajaran hasil pembelajaran kursus (CLO) dengan hasil pembelajaran program (PLO), domain pembelajaran Kerangka Kelayakan Malaysia dan Kemahiran Insaniah (*Soft Skills*).

Sila buat penilaian dan pilih sama ada skala "1" untuk YA atau "0" untuk TIDAK atau N/A		Contoh	
Penjajaran:		Semak	
			PJMS3063 EDUP3013
1	Saya tahu Hasil Pembelajaran Program mana yang berkait dengan kursus ini <i>I know which Program Outcome(s) are linked to this course</i>	0	1 1
2	Kursus ini adalah sejajar dengan Hasil Pembelajaran Program yang dimaksudkan <i>The course is aligned to the intended Program Outcome(s)</i>	1	1 1
3	Kursus ini disusun dengan betul dalam struktur program <i>The course is sequenced correctly within the program structure</i>	1	1 1
4	Kerap kali pelajar bersedia dari segi mental untuk memulakan kelas <i>Most of the time students are mentally ready to start a class</i>	1	1 0
5	Aktiviti pembelajaran dirancang untuk merealisasikan hasil kursus <i>Learning activities in the course are planned to realise the course outcomes</i>	1	1 1
6	Mengajar pelajar merupakan cabaran terutama pelajar mengharapkan saya untuk aktif <i>Teaching the students are challenging where the students expect me to be active</i>	0	1 1
7	Soalan-soalan yang saya kemukakan di dalam kelas dijawab kebanyakan masa <i>Questions that I asked in class got responded most of the time</i>	0	1 1
8	Bahan bacaan yang digunakan adalah sesuai mengikut tahap pengetahuan pelajar <i>Reading materials used are suitable for the knowledge level of the students</i>	0	1 1
9	Soalan-soalan penilaian berterusan digubal dengan mengambil kira kedalaman dan keluasan kursus <i>The questions for continuous assessment item are designed by taking into consideration the depth and the breadth of the course</i>	0	1 0
10	Soalan peperiksaan akhir mengambil kira kedalaman (tahap Taksonomi) <i>The final examination questions takes into consideration of the depth (Taxonomy level)</i>	0	1 1
11	Kursus yang saya mengajar adalah kursus penting di mana majoriti kemahiran insaniah diterapkan dalamnya. <i>The course I am teaching is a gateway or a capstone course where majority of softskills will be captured here</i>	0	1 1

Rajah 9 : CLO-PLO-LO-KI

Pilihan "1" untuk jawapan "Ya" dan pilihan "0" untuk jawapan "Tidak". Jika tidak berkaitan anda boleh memilih "N/A".

Langkah 6 : Pelaksanaan OBE-SCL

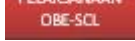
12. Sila klik pada butang  Sila beri skor penilaian anda bagi setiap item untuk setiap kursus yang anda kendalikan.

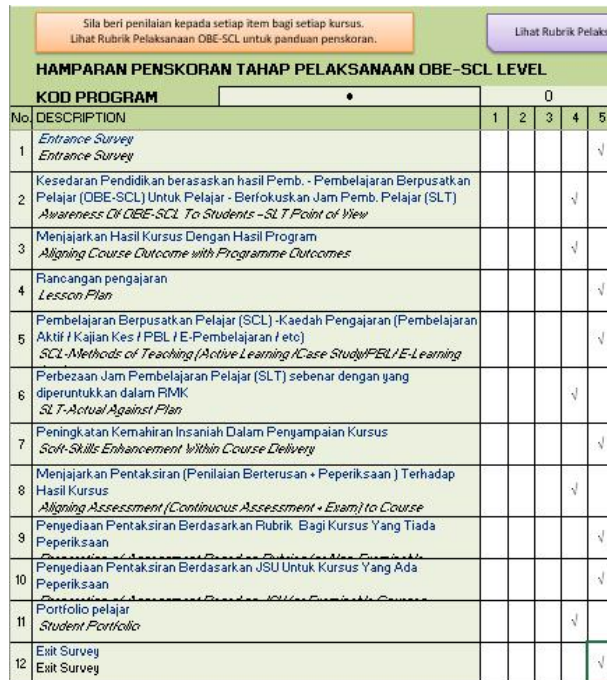

Sila beri penilaian kepada setiap item bagi setiap kursus.
Lihat Rubrik Pelaksanaan OBE-SCL untuk panduan penskoran.

Lihat Rubrik Pelaksa

HAMPARAN PENSKORAN TAHAP PELAKSANAAN OBE-SCL LEVEL

KOD PROGRAM		0				
No	DESCRIPTION	1	2	3	4	5
1	Entrance Survey Entrance Survey					√
2	Kesedaran Pendidikan berasaskan hasil Pemb. - Pembelajaran Berpusatkan Pelajar (OBE-SCL) Untuk Pelajar - Berfokuskan Jam Pemb. Pelajar (SLT) <i>Awareness Of OBE-SCL To Students -SLT Point of View</i>				√	
3	Menjajarkan Hasil Kursus Dengan Hasil Program <i>Aligning Course Outcome with Programme Outcomes</i>				√	
4	Rancangan pengajaran <i>Lesson Plan</i>					√
5	Pembelajaran Berpusatkan Pelajar (SCL) -Kaedah Pengajaran (Pembelajaran Aktif / Kajian Kes / PBL / E-Pembelajaran / etc) <i>SCL-Methods of Teaching (Active Learning /Case Study/PBL/ E-Learning</i>					√
6	Perbezaan Jam Pembelajaran Pelajar (SLT) sebenar dengan yang diperuntukkan dalam RIMK <i>SLT-Actual Against Plan</i>				√	
7	Peningkatan Kemahiran Insaniah Dalam Penyampaian Kursus <i>Soft-Skills Enhancement Within Course Delivery</i>					√
8	Menjajarkan Pentaksiran (Penilaian Berterusan + Peperiksaan) Terhadap Hasil Kursus <i>Aligning Assessment (Continuous Assessment + Exam) to Course</i>				√	
9	Penyediaan Pentaksiran Berdasarkan Rubrik Bagi Kursus Yang Tiada Peperiksaan					√
10	Penyediaan Pentaksiran Berdasarkan JSU Untuk Kursus Yang Ada Peperiksaan					√
11	Portfolio pelajar <i>Student Portfolio</i>					√
12	Exit Survey Exit Survey					√

Rajah 10 : Pelaksanaan OBE-SCL

- Sila klik pada butang  untuk panduan/rubrik penskoran.

No	Description	1	2	3	4	5
1	Entrance Survey Entrance Survey	Not Conducted Tidak dijalankan	Plan to Conduct Merancang untuk dijalankan	Conducted dijalankan	Analysed Dianalisis	Reported dilaporkan
2	Awareness Of OBE-SCL To Students -SLT Point of View, Kesedaran Pendidikan berasaskan hasil Pemb. - Pembelajaran Berpusatkan Pelajar (OBE-SCL) Untuk Pelajar - Berfokuskan Jam Pemb. Pelajar (SLT)	Not Aware tidak Mengetahui	Slightly Aware sedikit Mengetahui	Aware Mengetahui	Internalised Internalised	Engaged terlibat
3	Aligning Course Outcome with Programme Outcomes, Menjajarkan Hasil Kursus Dengan Hasil Program	Not Aligned Tiada Penjajaran	Slightly Aligned Sedikit Penjajaran	Moderately Aligned Agak Menjajarkan	Almost Aligned Hampir diajarkan	Completely Aligned Dijajarkan sepenuhnya
4	Lesson Plan Rancangan pengajaran	Not Visible tidak Kelihatan	Plan to Use Merancang untuk Menggunakan	In Existence Dalam Kewujudan	Creatively Planned Dirancang dengan kreatif	Well Used Digunakan dengan baik
5	SCL-Methods of Teaching (Active Learning /Case Study/PBL/ E-Learning /etc), Pembelajaran Berpusatkan Pelajar (SCL) -Kaedah Pengajaran (Pembelajaran Aktif / Kajian Kes / PBL / E-Pembelajaran / etc)	Not Visible tidak Kelihatan	Slightly Visible sedikit nyata	Visible Boleh dilihat	Mostly Visible kebanyakannya nyata	Always Visible sentiasa Kelihatan
6	SLT-Actual Against Plan (Average Time Spend Per Week), Jam Pemb. Pelajar / SLT - Sebenar Berbanding Dengan Yang Dirancang (Purata Masa Yang Digunakan Setiap Minggu)	Less Than 6 Hours, Kurang 6 Jam	6-8 Hours 6-8 Jam	8 Hours 8 jam	8-10 Hours 8-10 jam	More Than 10 Hours Lebih 10 Jam
7	Soft-Skills Enhancement Within Course Delivery, Peningkatan Kemahiran Insaniah Dalam Penyampaian Kursus	Not Visible tidak Kelihatan	Slightly Visible sedikit nyata	Visible Boleh dilihat	Mostly Visible kebanyakannya nyata	Always Visible sentiasa Kelihatan
8	Aligning Assessment (Continuous Assessment + Exam) to Course Outcomes Menjajarkan Pentaksiran (Penilaian Berterusan + Peperiksaan) Terhadap Hasil Kursus	Not Aligned Tiada Penjajaran	Slightly Aligned Sedikit Penjajaran	Moderately Aligned Agak Menjajarkan	Almost Aligned Hampir diajarkan	Completely Aligned Dijajarkan sepenuhnya
9	Preparation of Assessment Based on Rubrics for Non-Examinable Courses Penyediaan Pentaksiran Berdasarkan Rubrik Bagi Kursus Yang Tiada Peperiksaan	Not Visible tidak Kelihatan	Plan to Use Merancang untuk Menggunakan	In Existence dalam Kewujudan	Creatively Planned Dirancang dengan kreatif	Well Used Digunakan dengan baik
10	Preparation of Assessment Based on JSU for Examinable Courses Penyediaan Pentaksiran Berdasarkan JSU Untuk Kursus Yang Ada Peperiksaan	Not Visible tidak Kelihatan	Plan to Use Merancang untuk Menggunakan	In Existence dalam Kewujudan	Creatively Planned Dirancang dengan kreatif	Well Used Digunakan dengan baik
11	Student Portfolio Portfolio pelajar	Not Visible tidak Kelihatan	Plan to Use Merancang untuk Menggunakan	In Existence dalam Kewujudan	Creatively Planned Dirancang dengan kreatif	Well Used Digunakan dengan baik
12	Exit Survey Exit Survey	Not Conducted Tidak dijalankan	Plan to Conduct Merancang untuk dijalankan	Conducted dijalankan	Analysed Dianalisis	Reported dilaporkan

Rajah 9 : Contoh rubrik pelaksanaan OBE-SCL

Langkah 7 : Pelaksanaan CLO vs PLO

13. Sila klik pada butang  untuk paparan berikut.

PENCAPAIAN HASIL PEMBELAJARAN PROGRAM

IPG KAMPUS : SIMPAN DATA BERSIH DATA

NAMA PROGRAM :

KOD PROGRAM : SEMESTER :

Sila tandakan (✓) bagi pemetaan antara hasil pembelajaran kursus (CLO) kepada hasil pembelajaran program (PLO) seperti dalam RMK

COURSE CODE	PLO 1	%	PLO 2	%	PLO 3	%	PLO 4	%	PLO 5	%	PLO 6	%	PLO 7	%	PLO 8	%	PLO 9	%
1 PJMS3063	✓	100	✓	100	✓	100	✓	100	✓	100	✓	100						
2 EDUP3013	✓	92.9			✓	92.9	✓	92.9			✓	92.9						
3																		
4																		
5																		
6																		

Sila rujuk pada item 16 Ringkasan Maklumat Kursus

Rajah 10 : Pencapaian Hasil Pembelajaran Program

Bagi setiap kursus yang disenaraikan di atas, sila klik PLO yang berkaitan dengan kursus berkenaan (Sila rujuk RMK). Markah/nilai peratus akan dimasukkan secara automatik berpandukan kepada halaman “Gred Pencapaian”.



14. Sehingga ini, anda telah melengkapkan satu pusingan CDL bagi satu semester. Anda diminta melakukan untuk semester yang seterusnya sehinggalah pelajar tamat pengajian dengan menggunakan **aplikasi CDL Peringkat Program yang sama**.
15. Sila klik SIMPAN DATA untuk menyimpan data CLO vs PLO. Untuk maklumat data CLO vs PLO ini disimpan/dipindahkan pada halaman Laporan Pencapaian PLO (LAPORAN PENCAPAIAN PLO).

Nama Program	IJAZAH SARJANA MUDA PERGURUAN (PEND. JASMANI PENDIDIKAN RENDAH)								
Kod Bidang	EDUP	Intake (e.g. Jun 2015)					JUN 2015		
	PLO1	PLO2	PLO3	PLO4	PLO5	PLO6	PLO7	PLO8	PLO9
Purata Peratus Pencapaian PLO	96.43	100.00	96.43	96.43	100.00	96.43			
Course Code	PLO1	PLO2	PLO3	PLO4	PLO5	PLO6	PLO7	PLO8	PLO9
PJMS3063	100	100	100	100	100	100			
EDUP3013	92.85714		92.85714	92.85714		92.85714			

Rajah 11 : Laporan Pencapaian PLO bagi sesuatu program.

16. Sila simpan dan juga “Save As” dengan nama lain sebagai “backup” sebelum mengulangi proses CDL untuk semester seterusnya.
17. Anda perlu bersihkan data dengan klik pada tab BERSIH DATA untuk memasukkan data bagi semester berikutnya. Data yang dibersihkan adalah data Pencapaian Hasil Pembelajaran Program seperti pada Rajah 12.

PENCAPAIAN HASIL PEMBELAJARAN PROGRAM

IPG KAMPUS : SIMPAN DATA BERSIH DATA

NAMA PROGRAM :

KOD PROGRAM : SEMESTER :

Sila tandakan (√) bagi pemetaan antara hasil pembelajaran kursus (CLO) kepada hasil pembelajaran program (PLO) seperti dalam RMK

COURSE CODE	PLO 1	% Lulus	PLO 2	% Lulus	PLO 3	% Lulus	PLO 4	% Lulus	PLO 5	% Lulus	PLO 6	% Lulus	PLO 7	% Lulus	PLO 8	% Lulus	PLO 9	% Lulus
1 EDUP3073	√	100			√	100	√	100										

Makluman

Data telah dipadamkan. Ulang proses CDL untuk kursus baru.

OK

Amaran

Pastikan anda untuk padam data di menu ini?

Yes No

↓

PENCAPAIAN HASIL PEMBELAJARAN PROGRAM

IPG KAMPUS : SIMPAN DATA BERSIH DATA

NAMA PROGRAM :

KOD PROGRAM : SEMESTER :

Sila tandakan (√) bagi pemetaan antara hasil pembelajaran kursus (CLO) kepada hasil pembelajaran program (PLO) seperti dalam RMK

COURSE CODE	PLO 1	% Lulus	PLO 2	% Lulus	PLO 3	% Lulus	PLO 4	% Lulus	PLO 5	% Lulus	PLO 6	% Lulus	PLO 7	% Lulus	PLO 8	% Lulus	PLO 9	% Lulus
1 EDUP3073																		

Rajah 12 : Pencapaian Hasil Pembelajaran Program

18. Klik pada butang LAPORAN PENCAPAIAN PLO untuk melihat laporan pencapaian PLO (Rajah 11).

Langkah 8 : Laporan Pencapaian Hasil Pembelajaran

19. Sehingga ini, anda telah melengkapkan semua maklumat yang dikehendaki dalam aplikasi CDL Versi 11. Langkah ini hanyalah laporan pencapaian bagi program anda pada semester berkenaan. Sila klik pada butang CDL OBE-SCL untuk melihat purata keseluruhan pencapaian hasil pencapaian program.

LAPORAN SUMATIF
LAPORAN PENCAPAIAN PLO
SILA BACA

CDL OBE-SCL
GREY PENCAPAIAN
ENTRANCE - EXIT
PENILAIAN PELAJAR
PENAJARAN CO-PO-LO-KI
PELAKSANAAN OBE-SCL
CLO vs PLO
Rubrik Pelaksanaan OBE-SCL

LAPORAN PENCAPAIAN HASIL PEMBELAJARAN CDL

IPG KAMPUS :

NAMA PROGRAM :

KOD BIDANG : SEMESTER : TAHUN :

KOD KURSUS	GREY PENCAPAIAN	EXIT-ENTRANCE	PENILAIAN PELAJAR	PENAJARAN CLO-PLO-LO-KI	PELAKSANAAN OBE-SCL
1 PJMS3063	3	4	5	5	4
2 EDUP3013	2	4	5	4	4
3	n/a	n/a	n/a	n/a	n/a
4	n/a	n/a	n/a	n/a	n/a
5	n/a	n/a	n/a	n/a	n/a
6	n/a	n/a	n/a	n/a	n/a
7	n/a	n/a	n/a	n/a	n/a
8	n/a	n/a	n/a	n/a	n/a
9	n/a	n/a	n/a	n/a	n/a
10	n/a	n/a	n/a	n/a	n/a
PURATA	2.50	4.00	5.00	4.50	4.00

Hasil pembelajaran program dicapai pada tahap **SANGAT BAIK**

Bilangan kursus yang ditadbir menggunakan SCL adalah SIMPAN DATA PURATA BERSIH DATA

Rajah 12 : Laporan Pencapaian Hasil Pembelajaran Semester

20. Seterusnya, sila klik butang **SIMPAN DATA PURATA** untuk menyimpan data “PURATA” ke halaman “LAPORAN SUMATIF” seperti pada Rajah 14 di bawah.

21. Amaran : Sila klik **SIMPAN DATA PURATA** sebelum anda **BERSIH DATA**

22. Klik **BERSIH DATA** sebelum anda memulakan pengisian data untuk semester yang akan datang.

Nota : Apabila anda klik pada butang **BERSIH DATA** maka semua data yang dimasukkan dalam aplikasi akan dipadam seperti pada Rajah 13 berikut:

Rajah 13 : Antara muka Templat CDL Peringkat Program Versi 11

Langkah 9 : Laporan Keseluruhan Pencapaian Program

23. Anda boleh melihat laporan sumatif bagi program anda secara keseluruhan. Sila klik pada tab **LAPORAN SUMATIF**

Paparan pada Rajah 14, menunjukkan contoh untuk lima semester yang telah dilengkapkan oleh pemilik program

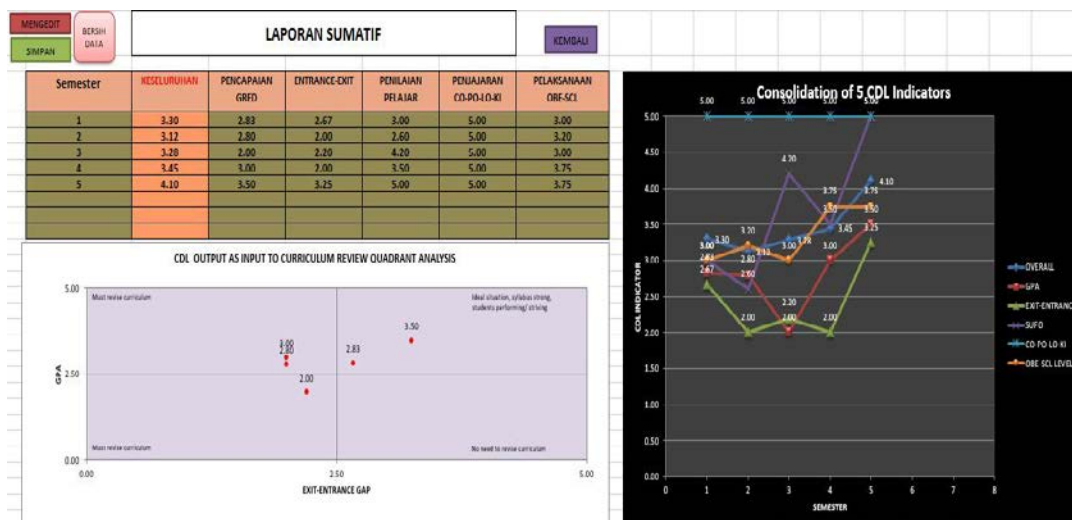

Rajah 14 : Laporan Sumatif dan Pencapaian PLO

19. Nota tambahan : Analisis Quadrant

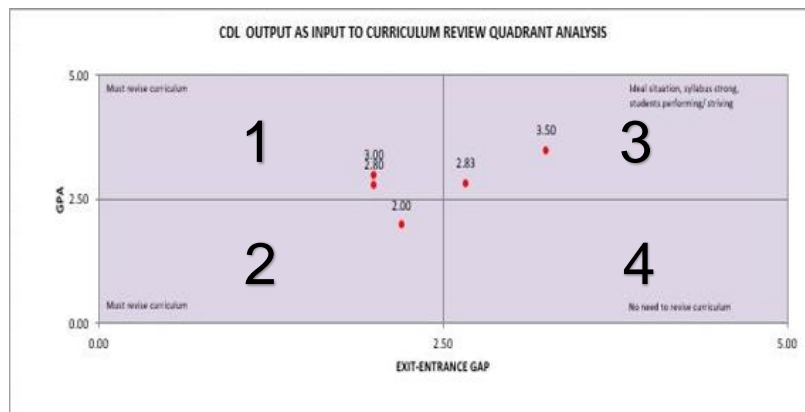

Rajah 15 : Analisis Quadrant

Analisis Quadrant membuat pemetaan petunjuk CDL bagi Gred Pencapaian dengan petunjuk CDL bagi Entrance & Exit Survey untuk setiap semester. Sekiranya pemetaan berada pada quadrant 1 atau 2, maka penambahbaikan bagi semester berkenaan perlu dilakukan. Ketua Jabatan / Pemilik Program boleh melihat pada Laporan Penambahbaikan Kualiti Kurikulum (CCQI) yang telah disediakan.

◆◆◆◆Tamat Manual Pengguna – Peringkat Program◆◆◆◆

MANUAL PENGGUNA APLIKASI CDL PERINGKAT KURSUS VERSI 11

1. Manual pengguna ini adalah berkaitan dengan “Templat CDL Peringkat Kursus Versi 11” yang akan digunakan oleh semua pensyarah yang mengajar.
2. Sila gunakan templat ini untuk satu kursus sahaja. Sekiranya pensyarah mengajar tiga kursus maka perlu menggunakan tiga templat. Templat ini perlu disimpan satu salinan dan satu salinan diserahkan kepada pemilik program untuk dibuat analisis peringkat program.
3. Semua pensyarah yang mengajar perlu menggunakan templat ini untuk membuat CQI namun untuk tujuan penilaian program hanya mata pelajaran EDUP, MPU dan BIDANG TERAS sahaja yang diambil kira untuk penilaian program. Mata pelajaran Elektif Teras dan Elektif Terbuka hanya digunakan untuk penambahbaikan peringkat kursus sahaja.
4. Antara muka Tempat CDL Peringkat Kursus adalah seperti Rajah 16. Sila masukkan:
 - a. Nama IPG Kampus
 - b. Nama Program
 - c. Kod Bidang
 - d. Semester dan Tahun
 - e. Kod Kursus

The screenshot shows the 'LAPORAN PENCAPAIAN HASIL PEMBELAJARAN CDL' interface. At the top, there are navigation tabs: PANEL KAWALAN, 1-GRED PENCAPAIAN, 2-ENTRANCE -EXIT, 3-PENILAIAN PELAJAR, 4-PENAJARAN CO-PO-LO-KI, 5-PELAKSANAAN OBE-SCL, and CLO vs PLO. The main form contains the following fields and data:

IPG KAMPUS : INSTITUT PENDIDIKAN GURU KAMPUS Perlis
 NAMA PROGRAM : PENDIDIKAN ISLAM PENDIDIKAN RENDAH
 KOD BIDANG : EDUP SEMESTER/TAHUN : 1 (Sem 1 Tahun 1)

KOD KURSUS	GRED PENCAPAIAN	EXIT-ENTRANCE	PENILAIAN PELAJAR	PENAJARAN CLO-PLO-LO-KI	PELAKSANAAN OBE-SCL
1 EDUP3073	4		5		
PURATA					
	4.00	0.00	5.00	0.00	0.00

Hasil pembelajaran program dicapai pada tahap **1.80** (LEMAH)
 Bilangan kursus yang ditadbir menggunakan SCL = 0

Rajah 16 : Antara muka Templat CDL Peringkat Kursus Versi 11

5. Maklumat Gred Pencapaian, Exit-Entrance, Penilaian Pelajar, Penjajaran CLO-PLO-LO-KI dan Pelaksanaan OBE-SCL akan dijanakan secara automatik apabila anda telah memasukkan data pada halaman yang berkenaan.
6. Klik pada tab 1-Gred Pencapaian untuk memasukkan maklumat gred pencapaian bagi kursus anda seperti pada Rajah 17 : Gred Pencapaian

The screenshot shows the 'KEPUTUSAN' (Decision) input screen. It includes the following fields and data:

KOD BIDANG : EDUP
 SEMESTER : 1 (Sem 1 Tahun 1)

KEPUTUSAN

KOD KURSUS	A+	A	A-	B+	B	B-	C+	C	C-	D+	D	E	F
1 EDUP3073	2	7	5										

Rajah 17 : Gred Pencapaian

7. Seterusnya klik pada tab “2-Entrance-Exit” untuk memasukkan kekerapan data Entrance Survey seperti pada Rajah 18.

Sila masukkan frekuensi bagi setiap soal selidik Entrance - Exit untuk setiap kursus yang ditawarkan													
KOD KURSUS	PERBEZAAN SOAL SELIDIK ENTRANCE - EXIT								Persentil Ke-20	80% nilai jurang mencapai nilai di atas	Petunjuk CDL		
	-4	-3	-2	-1	0	1	2	3					4
1	EDUP3073						27	91	78	39	3.00	4	Sangat Baik

Rajah 18 : Entrance-Exit Survey

8. Klik pada tab “3-Penilaian Pelajar” untuk nilai kekerapan bagi skor berkenaan

Sila masukkan frekuensi untuk setiap skor bagi semua pensyarah yang mengajar sesuatu kursus									
KOD KURSUS	5	4	3	2	1	PERSENTIL KE-20	80% nilai kepuasan berada di atasnya	Petunjuk CDL	
	(Sangat Setuju)	(Setuju)	(Agak Setuju)	(Tidak Setuju)	(Sangat Tidak Setuju)				
1	EDUP3073	98	32			26.00	4	5	Cemerlang

Rajah 19 : Penilaian Pelajar (IPPK)

9. Klik pada tab “4-Penjajaran CO-PO-LO-KI” untuk menjawab 11 pernyataan tentang penajajaran hasil pembelajaran kursus (CO), hasil pembelajaran program (PO), hasil pembelajaran (LO) dan Kemahiran Insaniah (KI) dengan menggunakan skala berikut:
- i. 1 = Ya
 - ii. 0 = Tidak
 - iii. biarkan kosong jika tidak berkaitan

Sila buat penilaian dan pilih sama ada skala "1" untuk YA atau "0" untuk TIDAK atau N/A		KOD KURSUS
Penjajaran :		EDUP3073
1	Saya tahu Hasil Pembelajaran Program mana yang berkait dengan kursus ini <i>I know which Program Outcome(s) are linked to this course</i>	
2	Kursus ini adalah sejajar dengan Hasil Pembelajaran Program yang dimaksudkan <i>The course is aligned to the intended Program Outcome(s)</i>	
3	Kursus ini disusun dengan betul dalam struktur program <i>The course is sequenced correctly within the program structure</i>	
4	Kerap kali pelajar bersedia dari segi mental untuk memulakan kelas <i>Most of the time students are mentally ready to start a class</i>	
5	Aktiviti pembelajaran dirancang untuk merealisasikan hasil kursus <i>Learning activities in the course are planned to realise the course outcomes</i>	
6	Mengajar pelajar merupakan cabaran terutama pelajar mengharapkan saya untuk aktif <i>Teaching the students are challenging where the students expect me to be active</i>	
7	Soalan-soalan yang saya kemukakan di dalam kelas dijawab kebanyakan masa <i>Questions that I asked in class got responded most of the time</i>	
8	Bahan bacaan yang digunakan adalah sesuai mengikut tahap pengetahuan pelajar <i>Reading materials used are suitable for the knowledge level of the students</i>	
9	Soalan-soalan penilaian berterusan digubal dengan mengambil kira kedalaman dan keluasan kursus <i>The questions for continuous assessment item are designed by taking into consideration the depth and the breadth of the course</i>	
10	Soalan peperiksaan akhir mengambil kira kedalaman (tahap Taksonomi) <i>The final examination questions takes into consideration of the depth (Taxonomy level)</i>	
11	Kursus yang saya mengajar adalah kursus penting di mana majoriti kemahiran insaniah diterapkan dalamnya. <i>The course I am teaching is a gateway or a capstone course where majority of softskills will be captured here</i>	

Rajah 20 : Penjajaran CO-PO-LO-KI

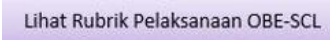
10. Klik pada tab “5-Pelaksanaan OBE-SCL” untuk memasukkan tahap pelaksanaan OBE-SCL bagi kursus anda. Sila klik pada butang  untuk melihat panduan penskoran.

Sila beri penilaian kepada setiap item bagi setiap kursus.
Lihat Rubrik Pelaksanaan OBE-SCL untuk panduan penskoran.

Lihat Rubrik Pelaksanaan OBE-SCL

HAMPARAN PENSKORAN TAHAP PELAKSANAAN OBE-SCL

KOD PROGRAM	EDUP	EDUP3073				
No.	DESCRIPTION	1	2	3	4	5
1	Entrance Survey <i>Entrance Survey</i>					
2	Kesedaran Pendidikan berasaskan hasil Pemb. - Pembelajaran Berpusatkan Pelajar (OBE-SCL) Untuk Pelajar - Berfokuskan Jam Pemb. Pelajar (SLT) <i>Awareness Of OBE-SCL To Students –SLT Point of View</i>					
3	Menjajarkan Hasil Kursus Dengan Hasil Program <i>Aligning Course Outcome with Programme Outcomes</i>					
4	Rancangan pengajaran <i>Lesson Plan</i>					

Rajah 21 : Tahap Pelaksanaan OBE-SCL

11. Seterusnya klik pada tab “Panel Kawalan” dan klik pada tab “CLO vs PLO” untuk anda memilih PLO yang berkaitan dengan kursus anda. Nilai peratus akan dijanakan secara automatik berpandukan kepada data yang anda masukkan dalam halaman Gred Pencapaian.

PANEL KAWALAN 1-GRED PENCAPAIAN 2-ENTRANCE -EXIT 3-PENILAIAN PELAJAR 4-PENAJARAN CO-PO-LO-KI 5-PELAKSANAAN OBE-SCL CLO vs PLO

PANEL KAWALAN CLO vs PLO SILA BACA

PENCAPAIAN HASIL PEMBELAJARAN PROGRAM

IPG KAMPUS : INSTITUT PENDIDIKAN GURU KAMPUS Perlis

NAMA PROGRAM : PENDIDIKAN ISLAM PENDIDIKAN RENDAH

KOD PROGRAM : EDUP SEMESTER : 1 (Sem 1 Tahun 1)

Sila tandakan (✓) bagi pemetaan antara CLO kepada PLO seperti dalam RMK

COURSE CODE	PLO 1		PLO 2		PLO 3		PLO 4		PLO 5		PLO 6		PLO 7		PLO 8		PLO 9		
		% Lulus		% Lulus		% Lulus		% Lulus		% Lulus		% Lulus		% Lulus		% Lulus		% Lulus	
1 EDUP3073	✓	100			✓	100													

Salin Data ke Laporan Pencapaian PLO Laporan Pencapaian PLO

Rajah 22 : CLO vs PLO

Berpandukan kepada Ringkasan Maklumat Kursus (RMK) sila klik pada PLO yang berkaitan dengan kursus anda.

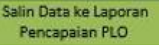
12. Setelah selesai, klik pada  untuk menyalin data/maklumat PLO kepada Laporan Pencapaian PLO. Klik pada Laporan Pencapaian PLO untuk melihat data yang telah disalin.

Nama Program	PENDIDIKAN ISLAM PENDIDIKAN RENDAH									
Kod Bidang	EDUP	Semester / Tahun :							1 (Sem 1 Tahun 1)	
	PLO1	PLO2	PLO3	PLO4	PLO5	PLO6	PLO7	PLO8	PLO9	
Purata Peratus Pencapaian PLO	100.00		100.00							
Course Code	PLO1	PLO2	PLO3	PLO4	PLO5	PLO6	PLO7	PLO8	PLO9	
EDUP3073	100		100							

Rajah 23 : Laporan Pencapaian PLO

13. Berdasarkan kepada data terkumpul pada halaman “Panel Kawalan” anda perlu membuat laporan penambahbaikan dan serahkan satu salinan lembut dan salinan kelas kepada pemilik program berkenaan untuk dikumpulan dan dianalisis pada peringkat program. Bagi kursus EDUP sila serahkan kepada Ketua Jabatan untuk dipanjangkan kepada pemilik program berkenaan.
14. Sebagai pensyarah kursus berkenaan, anda juga perlu menyimpan satu salinan untuk dimasukkan ke dalam folio kursus anda.
15. Sila ulangi perkara yang sama bagi kursus lain yang anda mengajar.

Rajah 24 : Panel Kawalan

16. Sila klik pada **Padam Semua Data dan Mulakan CDL Kursus baru** untuk memasukkan kursus lain.

◆◆◆◆Tamat Manual Pengguna – Peringkat Kursus◆◆◆◆

MANUAL PENGGUNA TEMPLLET LAPORAN CQI v2
LAPORAN PENAMBAHBAIKAN KUALITI KURIKULUM BERTERUSAN (CCQI)

1. Manual pengguna ini untuk kegunaan anda menghasilkan laporan penambahbaikan kualiti kurikulum berterusan (CCQI) dengan menggunakan aplikasi Templet Laporan CQI v2. Maklumat untuk laporan ini boleh didapati melalui analisis CDL yang anda buat melalui aplikasi Templet CDL Peringkat Program/Kursus v11 dan daripada dapatan anda sepanjang mengendalikan kursus atau program ini.
2. Templet ini menggunakan aplikasi Microsoft Excel. Sila klik pada "Enable Content" untuk mengaktifkan fungsi makro seperti Rajah 25.

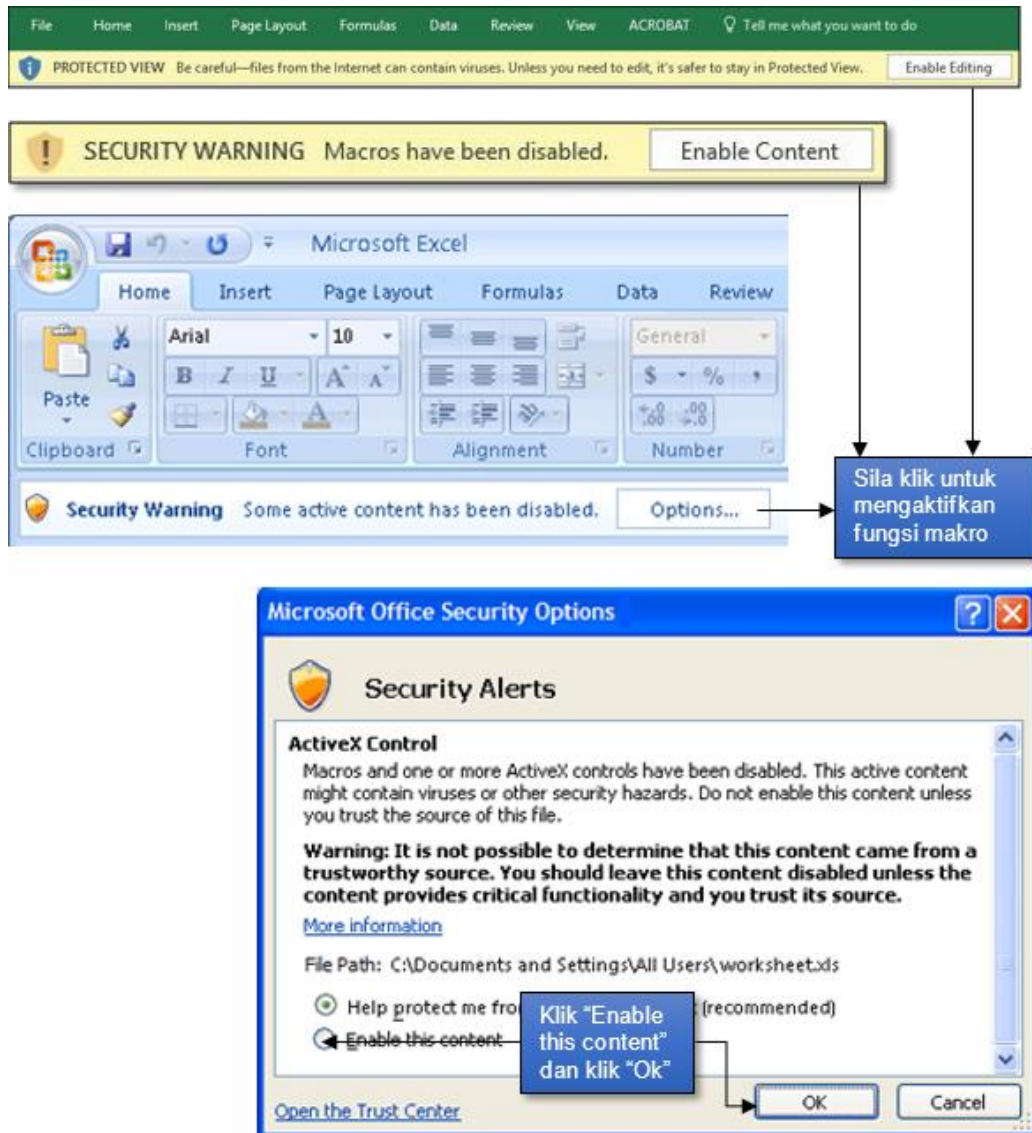

Rajah 25 : Antara muka Microsoft Excel & Mengaktifkan Fungsi Makro

3. Masukkan maklumat yang diperlukan pada templat laporan CQI v2.

Laporan Penambahbaikan Kualiti Kurikulum Berterusan (CCQI)					
KAMPUS :	IPG KAMPUS PERLIS		SEMESTER : 4 (Sem 2 Tahun 2)		
JABATAN :	JABATAN ILMU PENDIDIKAN		BILANGAN PELAJAR : 14		
PROGRAM :	PENDIDIKAN ISLAM		KOD KURSUS : EDUP3073		
Tahap	Isu	FAKTOR PENYEBAB	CADANGAN PENAMBAHBAIKAN	PEGAWAI BERTANGGUNGJAWAB	JANGKA MASA PENYELESAIAN
CDL Lesson					
Tanda Tangan Pengerah/Pengulas Kursus			Nama		Tarikh
Tandatangan Ketua Jabatan/Unit			Nama		Tarikh

Rajah 26 : Antara muka aplikasi Templat Laporan CQI v2

4. Pada lajur “Tahap” sila pilih tahap CDL yang ingin dimasukkan. Terdapat tiga tahap laporan CQI, iaitu, tahap lesson, kursus dan program seperti Rajah 27.
- Tahap lesson adalah berkaitan dengan aktiviti pengajaran dan pembelajaran yang dilaksanakan adakah sesuai dengan hasil pembelajaran kursus
 - Tahap kursus adalah berkaitan dengan pelaksanaan kursus tersebut adakah sesuai dengan Kerangka Kelayakan Malaysia (MQF) daripada aspek penajajaran konstruktif, jumlah jam pembelajaran (SLT), penyampaian, pentaksiran, JST, JSU dan sebagainya.
 - Tahap program mengambil kira keseluruhan kursus teras tersebut apabila tamat kursus. Perkara yang perlu dilihat adalah:
 - Taburan PLO dan pencapaian PLO berdasarkan analisis gred pencapaian yang dilaksanakan pada setiap semester
 - Kursus yang ditawarkan adakah memenuhi kehendak Hasil Pembelajaran Program dan pemegang taruh.

KAMPUS :		
JABATAN :		
PROGRAM :		
Tahap	Isu	FAKTOR PENYEBAB
CDL Kursus		
CDL Lesson		
CDL Kursus		
CDL Program		

Rajah 27 : Tahap Laporan Penambahbaikan

5. Masukkan isu, faktor penyebab, cadangan penambahbaikan, pegawai bertanggungjawab dan jangka masa penyelesaian seperti pada Rajah 28.

Laporan Penambahbaikan Kualiti Kurikulum Berterusan (CCQI)					
KAMPUS :	IPG KAMPUS PERLIS			SEMESTER :	4 (Sem 2 Tahun 2)
JABATAN :	JABATAN ILMU PENDIDIKAN			BILANGAN PELAJAR :	14
PROGRAM :	PENDIDIKAN ISLAM			KOD KURSUS :	EDUP3073
Tahap	Isu	FAKTOR PENYEBAB	CADANGAN PENAMBAHBAIKAN	PEGAWAI BERTANGGUNGJAWAB	JANGKA MASA PENYELESAIAN
CDL Kursus	Cadangan aras soalan dalam JSU tidak mengikut Hasil Pembelajaran Kursus. Hasil Pembelajaran Kursus (CLO) pada aras C2 sedangkan JSU meminta pengubal bina soalan pada aras	1. Pengubal JSU tidak melihat Hasil Pembelajaran Kursus (CLO) apabila mengubal JSU. 2. Terikat dengan Kerangka JPPS IPGM yang meminta 70% soalan pada aras tinggi.	Pengubal JSU hendaklah melihat hasil pembelajaran untuk mencangkan aras pembinaan soalan. Aras soalan hendaklah menepati Hasil Pembelajaran Kursus.	Pegawai Meja IFGM dan IPG Kampus yang terlibat dalam membina JSU kursus EDUP3073 Budaya dan Pembelajaran	Sebelum kohort yang berikutnya.
CDL Kursus	Soalan No. 1 Bahagian B EDUP3073 Budaya dan Pembelajaran. Contoh hujah / jawapan yang diberikan tidak sampai kepada aras C5 atau C6. Jawapan hanya	Besar kemungkinan pengubal tidak mahir dengan aras dalam taksonomi Bloom atau menganggap semua pensyarah dapat berpandukan rubrik.	Semua cadangan jawapan hendaklah lengkap dan jelas menjawab soalan pada aras yang diminta. Contoh jawapan hendaklah sesuai dengan peruntukan markah yang diberi atau mempunyai kerangka panduan yang jelas (rubrik yang khusus)	Pegawai Meja IFGM dan IPG Kampus yang terlibat dalam membina JSU kursus EDUP3073 Budaya dan Pembelajaran	Sebelum kohort yang berikutnya.
CDL Program	Topik mesra budaya dalam EDUP3073 juga terdapat dalam topik EDUP3043 secara tidak langsung dalam hal Pengurusan Bilik Darjah	Pengubal mungkin tidak prihatin dengan topik yang diagihkan kepada setiap topik.	Cadangan supaya semua topik yang berkaitan dengan Pengurusan Bilik Darjah dikhaskan kepada EDUP3043 dan EDUP3073 fokus kepada aspek pedagogi relevan budaya yang mengarah kepada aspek pedagogi atau topik lain yang berkaitan dengan Budaya dan Pembelajaran.	Pegawai Meja IFGM dan IPG Kampus yang terlibat dalam membina JSU kursus EDUP3073 Budaya dan Pembelajaran	Sebelum kohort yang berikutnya.
CDL Kursus	Rubrik TIDAK sesuai digunakan untuk soalan 1a, 2a, 3a, dan 4a dalam soalan Peperiksaan EDUP3073. Sepatutnya soalan ini diperiksa secara analitik	Pengubal mungkin tidak faham maksud penggunaan Rubrik. Rubrik elok digunakan untuk menjawab soalan esei yang juga soalan aras tinggi.	Pihak JPPS IPGM perlu menetapkan soalan yang mana sesuai diperiksa secara analitik dan soalan yang mana sesuai diperiksa secara holistik.	Pegawai Meja JPPS di IPGM dan pengubal soalan EDUP3073	Sebelum kohort yang berikutnya.
CDL Kursus	Satu rubrik untuk semua soalan	Kekangan masa pengubal untuk menghasilkan rubrik yang sesuai	Penggunaan satu rubrik untuk semua soalan adalah kurang wajar kerana aras dalam soalan tidak semuanya sama. Aras aplikasi, aras analisis, aras menilai dan aras mencipta mempunyai kata kerja dan deskripsi skala yang tidak sama	Pegawai Meja IFGM dan IPG Kampus yang terlibat dalam membina JSU kursus EDUP3073 Budaya dan Pembelajaran	Sebelum kohort yang berikutnya.

Rajah 28 : Contoh penulisan laporan penambahbaikan kualiti kurikulum

6. Laporan penambahbaikan kualiti kurikulum berterusan yang lengkap perlu ditandatangani dan diserahkan kepada Ketua Jabatan dalam bentuk salinan lembut dan salinan keras.
7. Ketua jabatan EDUP perlu mengumpulkan semua kursus di peringkat jabatan dan membuat analisis peringkat jabatan bagi kursus tersebut.
8. Ketua Jabatan EDUP juga perlu mengagihkan kursus tersebut kepada Ketua Jabatan bagi program tersebut untuk dibuat analisis pada peringkat program.

◆◆◆◆Tamat Manual Pengguna – Laporan CCQI◆◆◆◆

Manual ini disediakan oleh:

Pusat Pembangunan Akademik,
Institut Pendidikan Guru Malaysia,
Cyberjaya

Tarikh : 05hb. Jun 2017